



Tierärztliche Verrechnungsstelle
Niedersachsen r.V.

Tierärztliche Verrechnungsstelle Niedersachsen r.V. · Postfach 1363 · 31003 Elze

«ATITEL»
«ASVNAME1»
«ASVNAME2»
«ASVSTR»
«ASVORT»

Ihr Zeichen
«AARZTNR»

Unser Zeichen
KE

Telefon
(05068) 93 07-30

Datum
06.02.2009

Sehr geehrte «ASEHRGEEHRTE»,

anbei erhalten Sie eine **CD** mit einem Update auf **Pegasus v2.90 Release 01.**

Bitte beachten Sie die Hinweise auf den folgenden Seiten und legen Sie diese bitte Ihren Kollegen und Mitarbeitern vor.

Alle Änderungen und Fehlerbehebungen seit dem 1.7.08 finden Sie auf der CD als Datei **Änderungen und Fehlerbehebungen 2009-02.pdf.**

Bitte legen Sie diesen Brief auch anderen Pegasus-Anwendern vor. Jeder Anwender sollte über die Änderungen informiert werden.

Wenn Sie Pegasus auf mehr als einem Computer nutzen, ist es wichtig, daß alle Arbeitsplätze möglichst gleichzeitig upgedatet werden.

Wichtig: Wir haben das Druckmodul ersetzt durch das Produkt „List&Label“ der Firma combit aus Konstanz. Bitte lesen Sie sich unbedingt die Hinweise durch. Ab Montag, 9.2.09 stehen wir Ihnen telefonisch zur Verfügung.

Mit freundlichen Grüßen,

Ihre
Tierärztliche Verrechnungsstelle Niedersachsen r. V.

i.A. Michael Keuer

Danziger Str. 1
31008 Elze

Sekretariat (05068) 93 07-20
Buchhaltung (05068) 93 07-40
Mahnabteilung (05068) 93 07-50
Rechnungsabt. (05068) 93 07-60
Telefax (05068) 93 07-80
E-Mail info@tvn-elze.de

Kreissparkasse Hildesheim
BLZ 259 501 30
Konto 7006573

Volksbank
Hildesheim-Leinetal eG
BLZ 259 900 11
Konto 10 03239 800

Rechtsfähiger Verein
kraft Verleihung
Geschäftsführer:
Dipl.-Betriebswirt
Wolfgang Sasse

Wichtige Änderungen

- Verkaufspreis in WDT- und Barsoilliste werden aus dem EK-Preis der Grundmenge berechnet. Beispielsweise ist bei „12x100ml“ die Grundmenge „100ml“.
- In Datei/Eigenschaften kann als Vorgabe für neue Patienten „nicht lebensmittelliefernd“ eingestellt werden.
- Die Pegasus-Datensicherung erstellt für jede Sicherung einen neuen Dateinamen. Alte Sicherungen werden nicht mehr überschrieben.
- Neben dem Einkaufspreis gibt es jetzt auch einen Einstandspreis, der den wirklich bezahlten Preis enthalten sollte. Mit diesem Preis gibt es jetzt auch wieder eine Lagerbewertung.

Neues Auswahl- und Druckmodul 1

Idee

Seit langem bestand der Wunsch, die zu druckenden Daten besser filtern zu können. Bisher konnten nur die vom Programm vorgegebenen Felder verwendet werden.

Ebenso wurde sehr oft verlangt, Druckvorlagen (jetzt: Layouts) verändern zu können.

Beide Wünsche haben wir mit unserem neuen Modul erfüllt.



Abbildung 1 - Auswahl und Druckmodul – kompakt

Bitte beachten Sie, daß nicht bei jedem Druck alle Objekte zu sehen sind.

Objekte

Folgende Objekte gibt es:

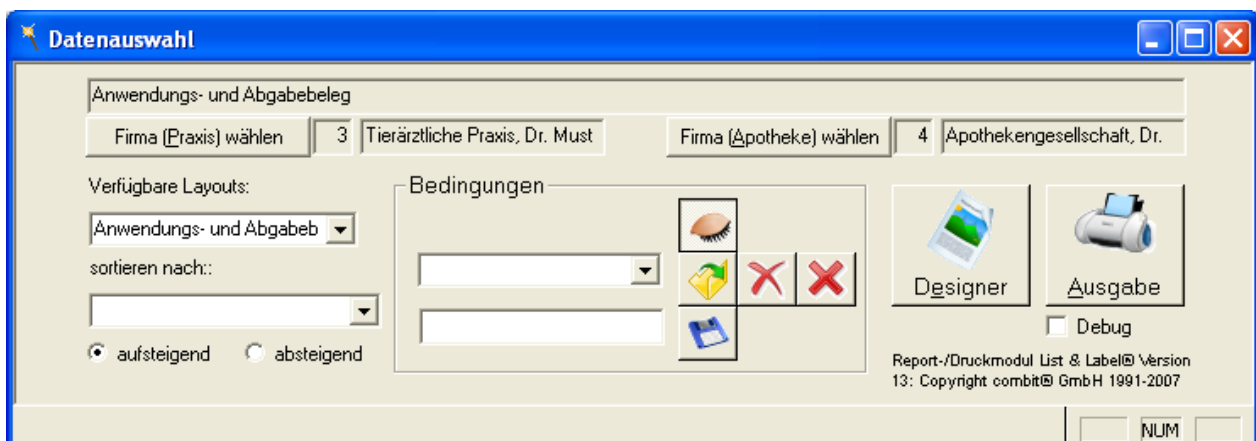
„Firma (Praxis)“	Firmennummer der kurativen Praxis
„Firma (Apotheke)“	Firmennummer der Apotheke
„Verfügbare Layouts“	Alle vorhandenen Drucklayouts
„sortieren nach“	optionale Änderung der Sortierreihenfolge
„Bedingungen“	Die Menge der Druckdaten kann eingeschränkt werden (s.u.)
„Designer“	Programm zum Ändern eines Layouts
„Ausgabe“	Ausgabe des Dokumentes (Druck, Vorschau, Datei, usw.)
„Debug“	bitte nur auf Anforderung des TVN-Supports anhängen

¹ Report-/Druckmodul List & Label® Version 13: Copyright combit® GmbH 1991-2007

Bedingungen



blendet Objekte zur Bedingungserfassung ein bzw. aus



lädt die ausgewählte Bedingung



entfernt die ausgewählte Bedingung.



löscht die ausgewählte Bedingung aus der Datenbank.



speichert die Bedingung unter dem links neben dem Symbol eingegeben Namen.

Bedingungen erfassen

Das Eingeben von Bedingungen sowie das Ändern der Sortierreihenfolge sind nicht in Drucken möglich.

Bedingungen arbeiten wie ein Filter.
Die Bedingung

KUNDEN.PLZ Wie 31%
KUNDEN.MOBILTELEFON ist nicht leer

Wählt alle Kunden aus dem PLZ-Gebiet 31, für die eine Mobiltelefonnummer erfasst wurde. Alle Bedingungen müssen zutreffen, damit ein Datensatz ausgegeben werden kann.

Es werden alle Datensätze ausgegeben, wenn keine Bedingungen eingegeben worden sind!

Bedingungen können vom Anwender frei gewählt werden:



allen





Abbildung 2 - Bedingungen erfassen

Im Feld **Tabelle** erscheinen alle Datenbanktabellen, die an dem Druck beteiligt sind.

-  auf eine Tabelle zeigt alle für den Anwender verfügbaren Tabellenfelder.
-  auf ein Feld füllt die Liste der Operatoren.

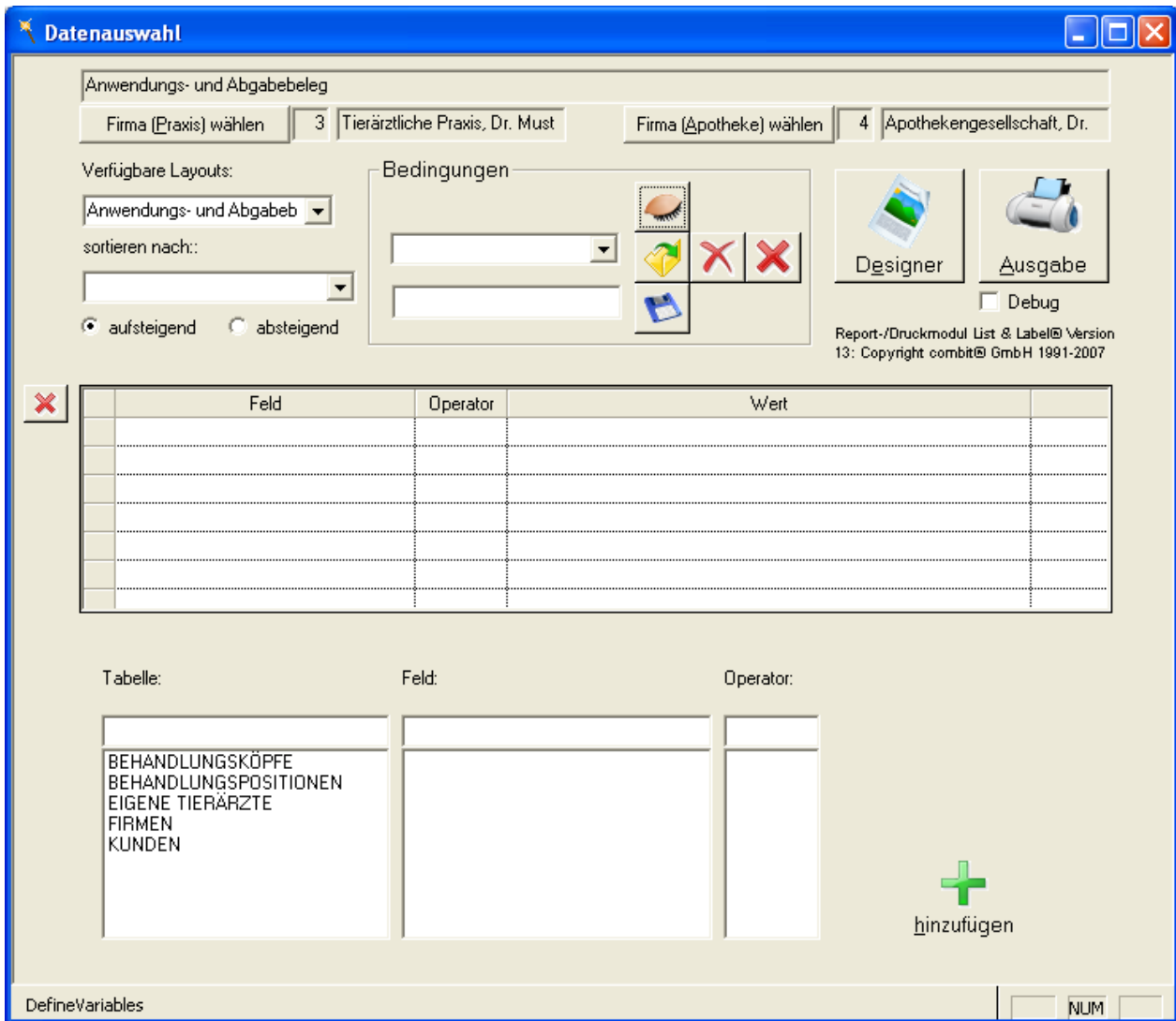
Eine Abfrage aller Kunden aus Elze könnte so aussehen:







Abbildung 3 - Bedingung eingeben

 auf „Hinzufügen“ fügt die Bedingung in die Tabelle ein.

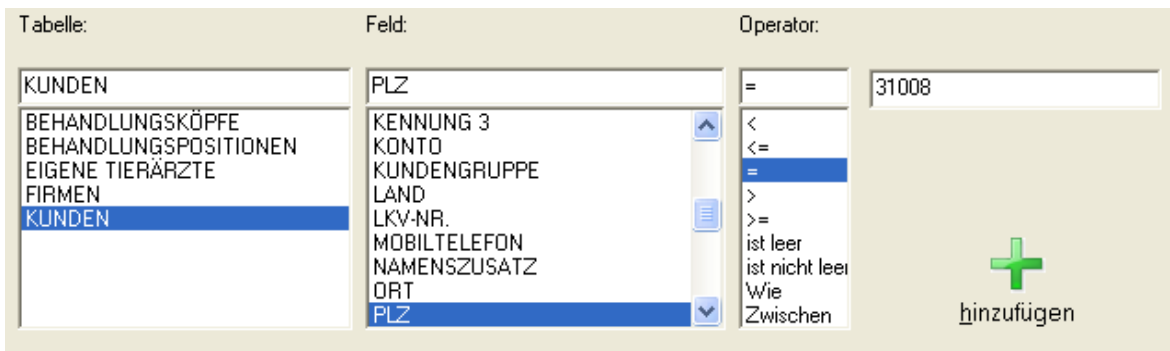
Bitte beachten Sie, daß der Operator „Wie“ mit Platzhaltern arbeiten kann.
 Dies wäre eine gültige Abfrage: „KUNDEN.PLZ Wie 31%“.
 Diese Abfrage liefert alle Kunden aus PLZ-Leitbereich 31.

Bei Ja/nein-Feldern wie beispielsweise ARTIKEL.BETÄUBUNGSMITTEL? hat „Ja“ den Wert 1 und „Nein“ den Wert 0.



Oft benötigte Bedingungen können durch Eingabe eines Bedingungsnamens und  auf  gespeichert werden.

Designer



Der Designer ist das Programm, mit dem Layouts geändert werden können.

Die Tierärztliche Verrechnungsstelle Niedersachsen r.V. leistet keinen Support für geänderte oder selbst erstellte Layouts.

Der Designer steht ausschließlich Anwendern mit der Benutzerklasse 1 (Chefs) zur Verfügung.

Nach Bestätigung der Sicherheitswarnung

Mit dem Designer können Inhalt, Funktion und Layout geändert werden.

Sie sind selbst verantwortlich, steuerrechtliche und zivilrechtliche Bestimmungen einzuhalten. Ein Nichteinhalten derselben kann eine Bestrafung nach sich ziehen.

Support für selbst erstellte oder veränderte Berichte wird von der TVN nicht geleistet.

Bitte speichern Sie eigene und geänderte Berichtslayouts unter einem anderen Namen ab.

Alle Berichte können bei Updates ohne Vorankündigung überschrieben werden.

Haben Sie dies gelesen und verstanden?

Mit **Ja** erscheint folgendes Bild:



Abbildung 4 - Pegasus-Designer

Der Hersteller dieses Designers bietet Anwenderschulungen an. Bitte halten Sie bei Interesse mit uns Rücksprache.

Ein Handbuch ist unter „Hilfe“ / „Designer-Handbuch“ abrufbar. Im Berichtsdesign unerfahrene Anwender sollten hier nichts ändern, sondern dies den Experten der TVN überlassen.

Jeder Aufruf des Designers wird im Logbuch protokolliert.

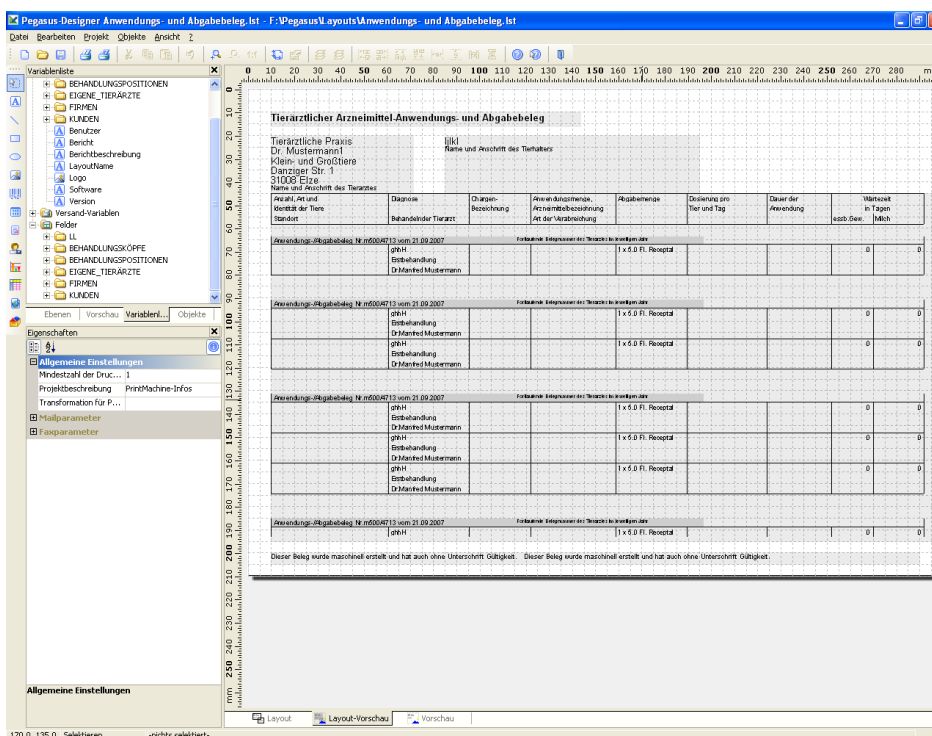
Ausgabe



Abbildung 5 – Ausgabe

Hier geht es um Ausgabeart und –medium.

„Ändern“ ändert das Ausgabemedium.

mit „Ausgabe auf“ wählen Sie zwischen Drucker, Vorschau, Adobe-PDF-Format und Microsoft Excle-Format mit „Optionen“ können Ausgabeoptionen verändert werden. Beim Adobe-PDF-Format können z.B.

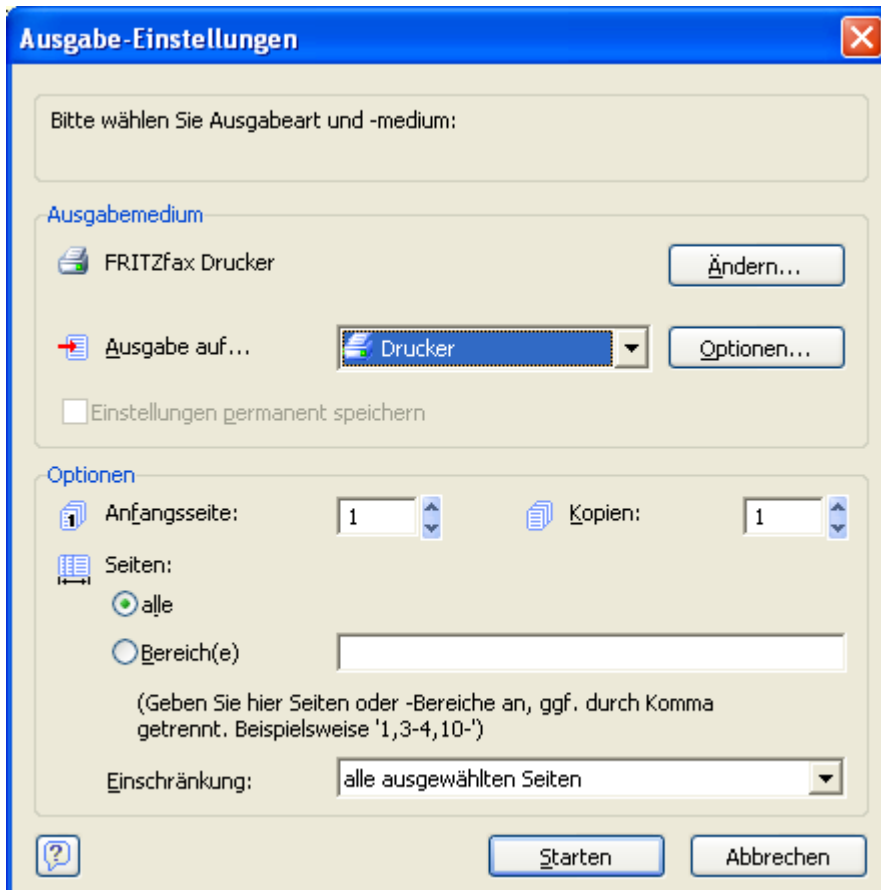
Verschlüsselung und Bearbeitungsrecht und Druckrecht verändert werden.

die „Anfangsseite“ legt fest, bei welcher Seite die Ausgabe erfolgen soll.

Anzahl „Kopien“ = Anzahl der ausgegebenen Exemplare

„Seiten“: „2-6,8“ druckt beispielsweise Seiten 2 bis 6 und die Seite 8 aus.

Sehr interessant ist die Ausgabe auf „Vorschau“:



Abbildung 6 – Vorschau

Im linken Bereich werden alle Seiten im Miniformat angezeigt. Rechts erfolgt die Anzeige der aktuellen Seite.

auf das zweite -Symbol druckt alle Seiten auf den Standarddrucker.

auf das zweite -Symbol druckt alle Seiten auf einen frei wählbaren Drucker.

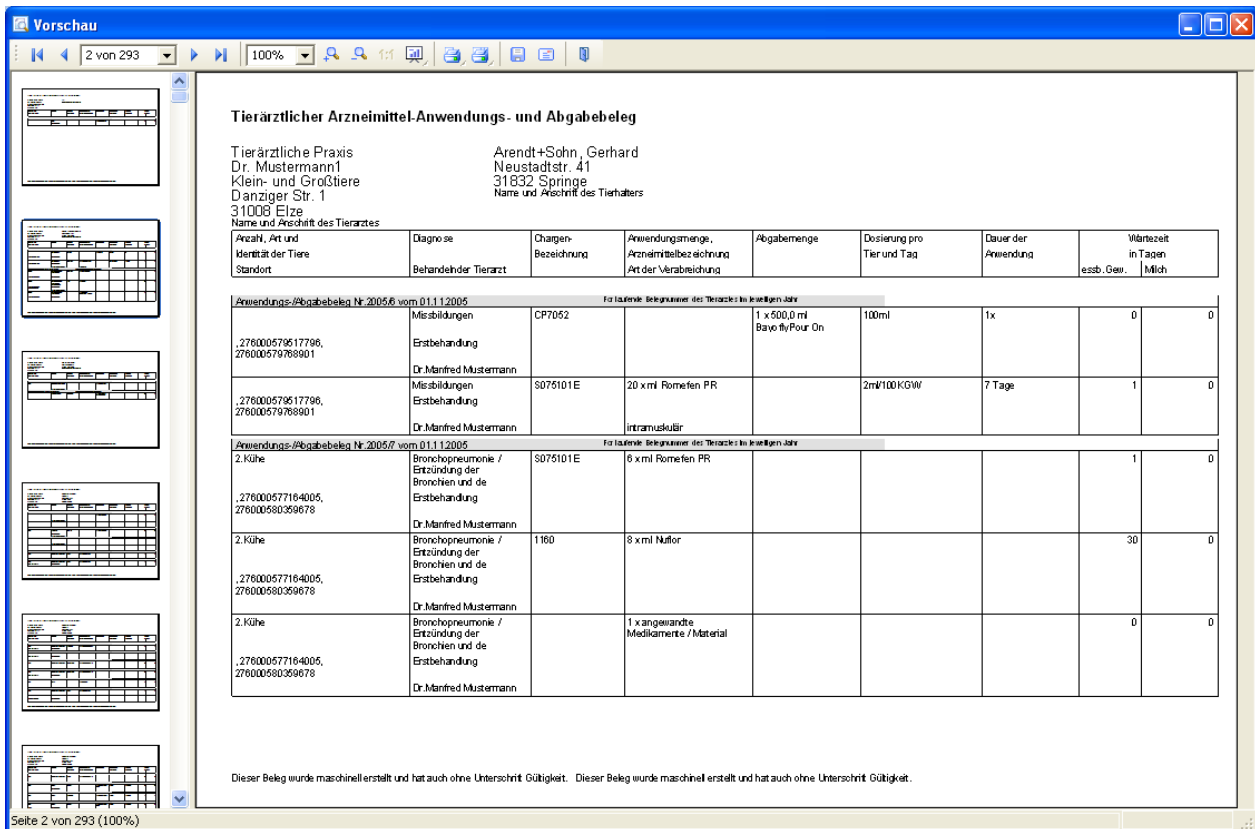
auf speichert das Dokument als PDF-Datei².

auf speichert das Dokument als PDF-Datei² und übergibt es an das E-Mail-Programm zum Versenden.

auf schließt die Vorschau.

² Zwischen beliebigen PCs austauschbare Datei, die Inhalt und Optik nicht verändert. Bearbeiten und Drucken kann vom Anwender ausgeschlossen werden. Zum Lesen kann der Adobe Reader verwendet werden.

Beispiele

Tabelle	Aufgabe	Bedingung
Kunden	Alle Kunden aus Gruppe A	KUNDEN.KUNDENGRUPPE = A
Tagebuch	Alle Behandlungen seit 1.1.08	BEHANDLUNGSKÖPFE.BEHANDLUNGSDATUM >= 1.1.2008
	Alle Behandlungen, die seit dem 1.1.08 erfasst wurden	BEHANDLUNGSKÖPFE.ERFASSUNGSDATUM >= 1.1.2008
Kassenbuch	Alle außer EC-Buchungen	ZAHLUNGEN.ZAHL-ART <> E
Impferinnerungen /-liste	Impftermine im März 2009	BEHANDLUNGSKÖPFE.Wiederholungsimpfung Zwischen 1.3.2009 und 31.3.2009
Anwendungs- und Abgabebelege	Behandlungen im Oktober 2008	BEHANDLUNGSKÖPFE.BEHANDLUNGSDATUM Zwischen 1.10.2008 und 31.10.2008
Inventurliste	Nur für Betäubungsmittel	ARTIKEL.BETÄUBUNGSMITTEL? = 1

Tabelle 1 – Beispiele

Hinweise

In dieser Version stehen für die meisten Drucke noch die alten und neuen Druckausgaben zur Verfügung.

Bitte machen Sie sich mit diesem neuen Druckmodul vertraut und verwenden Sie ausschließlich dieses, da die alte Version im nächsten Update nicht mehr vorhanden sein wird.

Bitte beachten Sie, daß nunmehr auch Rundschreiben, Postkarten, usw. erstellt werden können, ohne daß Microsoft Word o.ä. vorhanden sein muß.

Für Etiketten gibt es Dutzende von Vorlagen für marktübliche Formate.