

Pegasus v3.11

TÄHAV-Änderungen



moveta
MODERNE VET-ABRECHNUNGEN

ÄNDERUNGEN PEGASUS V3.11

AUF TÄHAV-ÄNDERUNGEN BASIERENDE NEUE FUNKTIONEN

Im Anwendungs- und Abgabebeleg (AAB) werden einige neue Angaben eingedruckt:

Tierärztlicher Arzneimittel-Anwendungs- und Abgabebeleg

Tierärztliche Gemeinschaftspraxis | Abromeit, Werner
 Dr. Uwe Fischer & Dr. Ulrike Filzek | Landwirt abc
 Danziger Str.1 | Danziger Str. 1
 31008 Elze | 31008 Elze
 Name und Anschrift des Tierarztes | Deutschland
 Name und Anschrift des Tierhalters

Anzahl, Art Identität der Tiere Standort	Gewicht und Untersuchungsdatum	Diagnose Behandelnder Tierarzt	Chargen- Bezeichnung Zulassungs-nr.	Anwendungsmenge, Arzneimittelbezeichnung Art der Verabreichung	Abgabemenge Arzneimittelbezeichnung Art der Verabreichung	Dosierung pro Tier und Tag	Dauer der Anwendung Zeitpunkt der Anwendung	Wartezeit in Tagen ess b Gew Milch
Anwendungs-/Abgabebeleg Nr. 22018/ 1								
Behandlung vom 26.03.2018 Angaben zum Betrieb: VVO-Reg.Nr.: 276012030040016 Nutzungsart: Schweine - Mast über 30 kg, ggf. mittelungspfl.								
5 Sauen Box 2 Tastort	120.000 kg 26.03.2018	Husken Dr. Manfred Mustermann	324234234234234234	1,0 x Stk. Caniphedin 50 mg qzweqrerqwerqwe		1 x qzweqrerqwerqwe	siehe Behandlungsdatum	20 30 jährlich sodofufo389u sodofufo389u awocedru zählobelus450bawerub chewi f Baweruf qwerub ero

Dieser Beleg ist mindestens 5 Jahre aufzubewahren. Dieser Beleg wurde maschinell erstellt und hat auch ohne Unterschrift Gültigkeit. Unterschrift des Tierarztes oder seines Beauftragten

Diese Angaben kommen aus einigen neuen und bereits vorhandenen Spalten. Mit dem Update v3.11 wurden folgende Standardlayouts angepasst:

1. Anwendungs- und Abgabebeleg.lst
2. Anwendungs- und Abgabebeleg ActiveFax.lst
3. Anwendungs- und Abgabebeleg kombiniert.crd
4. Anwendungs- und Abgabebeleg mit Logo.lst

Sollten Sie ein anderes, individuell geändertes Layout verwenden, ändern wir dies für Sie gerne im Rahmen des Supports. Wenden Sie sich bitte an uns!

Das verwendete Layout sehen Sie in der Druckausgabe oben links (hier gelb markiert):

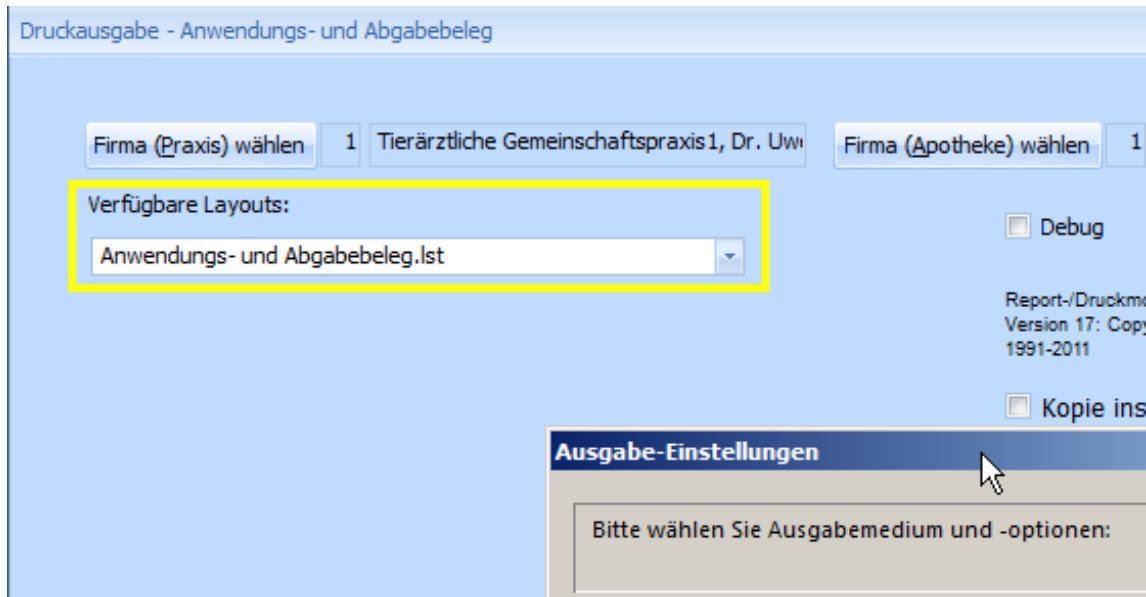

Folgende Datenspalten sind im Rahmen der TÄHAV-Änderung neu hinzugekommen oder haben eine erweiterte Bedeutung erhalten:

- **Gewicht kg:**
Das Gewicht des/der Tiere(s) kann in der entsprechenden Spalte in der Behandlungserfassung in der oberen Tabelle angegeben werden.
Falls angegeben, wird es im Anwendungs- und Abgabebeleg (AAB) eingedruckt.
Das Gewicht ist nunmehr nicht mehr änderbar, falls ein AAB erstellt wurde und die elektronische Authentizität eingeschaltet ist.
- **Untersuchungsdatum:**
Das Untersuchungsdatum muss u.U. zusätzlich zum Behandlungsdatum angegeben werden. Sie finden die neue Spalte in der Behandlungserfassung in der unteren Tabelle.
Um die Eingabe zu vereinfachen, wird es bei Arzneien mit dem Behandlungsdatum vorausgefüllt.
Falls angegeben, wird es im Anwendungs- und Abgabebeleg (AAB) eingedruckt.
Das Untersuchungsdatum ist nicht mehr änderbar, falls ein AAB erstellt wurde und die elektronische Authentizität eingeschaltet ist.
- **Behandlungstage:**
Die in der Behandlungserfassung in der unteren Tabelle vorhandene Spalte QS-Behandlungstage wurde in Behandlungstage umbenannt.
Falls angegeben, werden sie im Anwendungs- und Abgabebeleg (AAB)

ingedruckt.

Die Behandlungstage sind nunmehr nicht mehr änderbar, falls ein AAB erstellt wurde und die elektronische Authentizität eingeschaltet ist.

- **HIT-Nutzungsart** und **VVVO-Nummer**:

In bestimmten Fällen müssen Nutzungsart und VVVO-Nummer des Betriebes auf dem AAB angegeben sein.

In diesen Fällen müssen die Betriebe des Kunden erfasst sein (Rechtsklick auf den Kunden in Pflege / Kunden und dann Klick auf Betriebe).

Erfassen Sie hier alle Betriebe. Für den AAB müssen **Bezeichnung**, **VVVO-Nr.** und **HIT-Nutzungsart** hinterlegt sein.

Bezeichnung QS-Stallname	VVVO-Nr.	Produktionsart	Tiergruppe	HIT- Nutzungsart	HIT- Meldung?	QS- Meldung?
Entenaufzuchtstall	276012030030016	3008			<input type="checkbox"/>	<input checked="" type="checkbox"/>
Entenmaststall	276012030030016	3001	3001	HM1	<input type="checkbox"/>	<input checked="" type="checkbox"/>
Ferkelaufzucht	276012030040016	2008	2008		<input type="checkbox"/>	<input checked="" type="checkbox"/>
Hühnerstall A	276012030030016	3001	3001		<input type="checkbox"/>	<input checked="" type="checkbox"/>
Hühnerstall B	276012030030016	3001	3001		<input type="checkbox"/>	<input checked="" type="checkbox"/>
Jungsauen	276012030040016	2002	2002		<input type="checkbox"/>	<input checked="" type="checkbox"/>
Putenaufzuchtstall	276012030030016	3002			<input type="checkbox"/>	<input checked="" type="checkbox"/>
Putenmaststall	276012030030016	3004			<input type="checkbox"/>	<input checked="" type="checkbox"/>
Rindermast	276012030040016	1001	1001		<input type="checkbox"/>	<input checked="" type="checkbox"/>
Sauenhaltung	276012030040016	2004	2004		<input type="checkbox"/>	<input checked="" type="checkbox"/>
Schweinemast	276012030010016	2001	2001		<input type="checkbox"/>	<input checked="" type="checkbox"/>
Stall A-Dorf	123456789012345	2002	2002	PM1	<input checked="" type="checkbox"/>	<input checked="" type="checkbox"/>
Stall B-Dorf	123456789012345	2001	2001	RM1	<input checked="" type="checkbox"/>	<input checked="" type="checkbox"/>
kombi Entenstall 2	276012030030016	3016	0		<input type="checkbox"/>	<input checked="" type="checkbox"/>
kombi Putenstall 1	276012030030016	3004	0		<input type="checkbox"/>	<input checked="" type="checkbox"/>

In der Behandlungserfassung wählen Sie in der Spalte Betrieb in der oberen Tabelle den Betrieb aus:

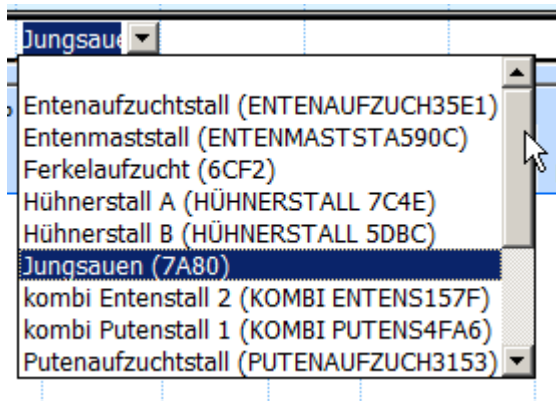

- **TÄHAV-Hinweise:**

Diese neue Spalte in der unteren Tabelle nimmt folgende Freitexte auf:

- Grund der Umwidmung (Freitext)
- Grund, warum von Antibiotagruppmpflicht abgewichen wurde (Freitext und Auswahl aus Liste)

TÄHAV-Hinweise	Untersuchungsdatum
	26.03.2018
der Erreger kann nicht mittels zellfreier künstlicher Medien kultiviert werden. Die Probenahme ist mit der Gefahr einer zusätzlichen Beeinträchtigung für die Bestimmung der Empfindlichkeit des Erregers ist keine ge	

Die TÄHAV-Hinweise sind nicht mehr änderbar, falls ein AAB erstellt wurde und die elektronische Authentizität eingeschaltet ist.